



AYUNTAMIENTO DE AZNALCÁZAR
 Área de Turismo
 Avda. Juan Carlos I nº 29 41849 Aznalcázar
 Tlf.- 955 75 00 06
 Fax.- 955 75 05 55
 www.aznalcazar.es
 aznalcazar@dipusevilla.es

CARRIL BICI

PINARES DE AZNALCÁZAR-LA PUEBLA DEL RÍO



Este itinerario se desarrolla en la zona forestal conocida como Pinares de Aznalcázar-Puebla del Río, incluida en el LIC Doñana norte y oeste, y situada en el entorno del **Espacio Natural de Doñana**.

El carril cuenta con dos recorridos posibles, de 22 y 15 km de longitud respectivamente, cuyo itinerario es parcialmente compartido. Ambos se inician en el Cordel de los Playeros, a su paso por el **Área recreativa Pinares de Aznalcázar**, junto al monumento dedicado a la figura del guarda forestal (1) y en dirección este, adentrándose con él en el pinar con sotobosque de *jaras*, *lentisco*, *torvisco* y *coscoja* (2), que le acompañarán durante la mayor parte del recorrido.

Tras pasar por la Casa Forestal de Las Trescientas (3) ambos recorridos se bifurcan: siguiendo en la dirección de la marcha (sur) el más corto y desviándose a la izquierda el de mayor longitud. Este último prosigue hasta El Colmenar, donde se ubica la **arboleda singular de *Eucalyptus citriodora*** (4), de fuerte olor a limón. Más adelante se atraviesa el **Pinar de los Planos** (5), arboleda singular debido al gran porte de los ejemplares de *Pinus pinea* que acoge. Posteriormente el recorrido discurre junto al arroyo Majaberraque, hasta atravesar la carretera Aznalcázar-Isla Mayor para pasar muy cerca de la **Reserva Natural Concertada de Dehesa de Abajo**, y enlazando con la Cañada Real de los Isleños, donde confluyen de nuevo ambos recorridos.

Se prosigue entre pinares y cultivos, pasando junto a la **dehesa Tornero** (6), hasta llegar a escasos metros del conocido **Vado de Quema**, en el **Paisaje Protegido Corredor Verde del Guadiamar**, paso obligado de las Hermandades del Rocío en su camino a la Aldea, donde la ruta vuelve al Cordel de los Playeros en dirección al punto de partida.

Ambos recorridos son eminentemente llanos, salvo algunos repechos de escasa dificultad, pudiendo encontrarse algunos acúmulos de arena en algunas zonas.



EMPRESAS TURÍSTICAS

Hacienda Olontigi
 c/ Ventorro, 23
 +34 955 75 19 76/+34 609 95 98 49
 www.haciendaolontigi.com

Campo de Golf
 Ctra. Aznalcázar-Isla Mayor, Km.0,8
 +34 955 750 678
 www.lasminasgolf.com

Pinea Natura, S.L.
 Ctra. Aznalcázar-Isla Mayor, Km 3
 +34 955 750 981

ALOJAMIENTO

Camping "Dehesa Nueva".
 Ctra. Aznalcázar-Isla Mayor, km.3
 +34 955 750 981

Hacienda Olontigi
 c/ Ventorro, 23
 +34 955 751 976 / +34 609 959 849
 www.haciendaolontigi.com

Hotel Lince
 C/Seguidilla S/N
 +34 955 751 972 Fax: +34 955 750 907
 hotellince.judevi@hotmail.com

Casas "Giraldillo" y El Tamboril
 C/ BuenaVista, 6
 +34 667 089 457
 info@cerro-rural.com

Casas El Ventorro
 C/ Nardos, 2
 +34 618 542 935
 www.alojamientoselventorro.com

BARES Y RESTAURANTES

Cancela Verde
 Plaza Navarrete, 5

Bar Los Búcaros
 Calle Federico García Lorca 7

Bar Zona Cero
 Calle Federico García Lorca

Bar Bahía
 Calle Federico García Lorca

Bar El Bergo
 Calle Las Campanas, 8

Bar Toni
 Calle Barrio Nuevo, 1

Restaurante El Lince
 Calle Seguirilla, S/N

Asador Del Guadiamar
 Carretera Aznalcázar-Pilas Km 0

El Jacal
 Avenida Ntro Padre Jesús

Pub Marcelux
 Plaza España 3

Cervecería "No Ni Na"
 Calle Federico García Lorca

Bar Paradas
 Calle Federico García Lorca

Camping Dehesa Nueva
 Carretera Aznalcázar-Isla Mayor

Bar Bahoba
 Calle Federico García Lorca

Restaurante Las Minas
 Urbanización Las Minas Golf

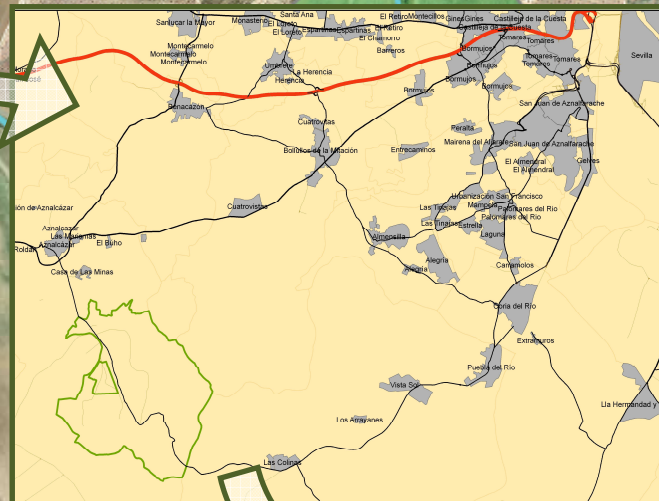
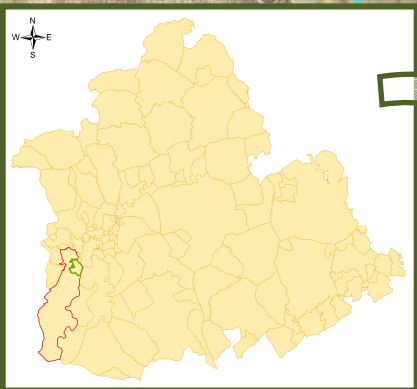

- Carril bici
- Vía paisajística
- Río
- Arboleda singular
- Área recreativa
- Pinares de Aznalcázar-Puebla del Río
- Paisaje Protegido Corredor Verde Guadamar
- Dehesa de Abajo

Ruta 1
Longitud: 22 km.
Duración: 2 horas
Grado de dificultad: **Bajo-medio**
Dificultad de orientación: **Bajo**
Porcentaje transitable en bicicleta de montaña: **100%**

Ruta 2
Longitud: 15 km.
Duración: 1,4 horas
Grado de dificultad: **Bajo-medio**
Dificultad de orientación: **Bajo**
Porcentaje transitable en bicicleta de montaña: **100%**

Vado de Quema

1
Inicio

2

3

4

5

6

CARRIL BICI

PINARES DE AZNALCÁZAR-LA PUEBLA DEL RÍO

